

ALZADO SUR [1]

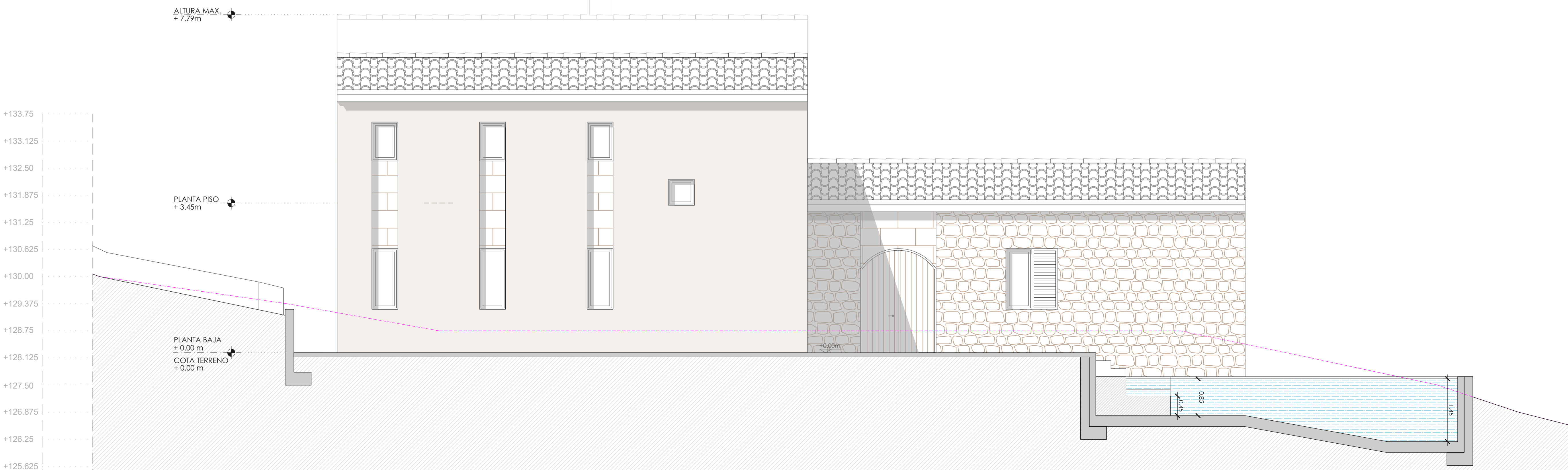

ALZADO NORTE [2]

PROYECTO BÁSICO MODIFICADO DE:
 REFORMA Y AMPLIACIÓN DE VIVIENDA UNIFAMILIAR AISLADA CON PISCINA

EMPLAZAMIENTO:
 Polígono 22, Parcela 231
 Sa Mola. T.M. Manacor

Nº plano. 04

Fecha. MARZO 2022

ALZADOS NORTE - SUR

Escala 1:50
 Formato A1

PROMOTOR:

VISTA DISEÑOS E INVERSIONES S.L.

Expediente. 07/17

Guillem Mateos Muntaner, Arquitecto
 Plaza Cos, nº 18, bajos, Manacor, Illes Balears.
 Tfn: 649 92 24 89 fda:



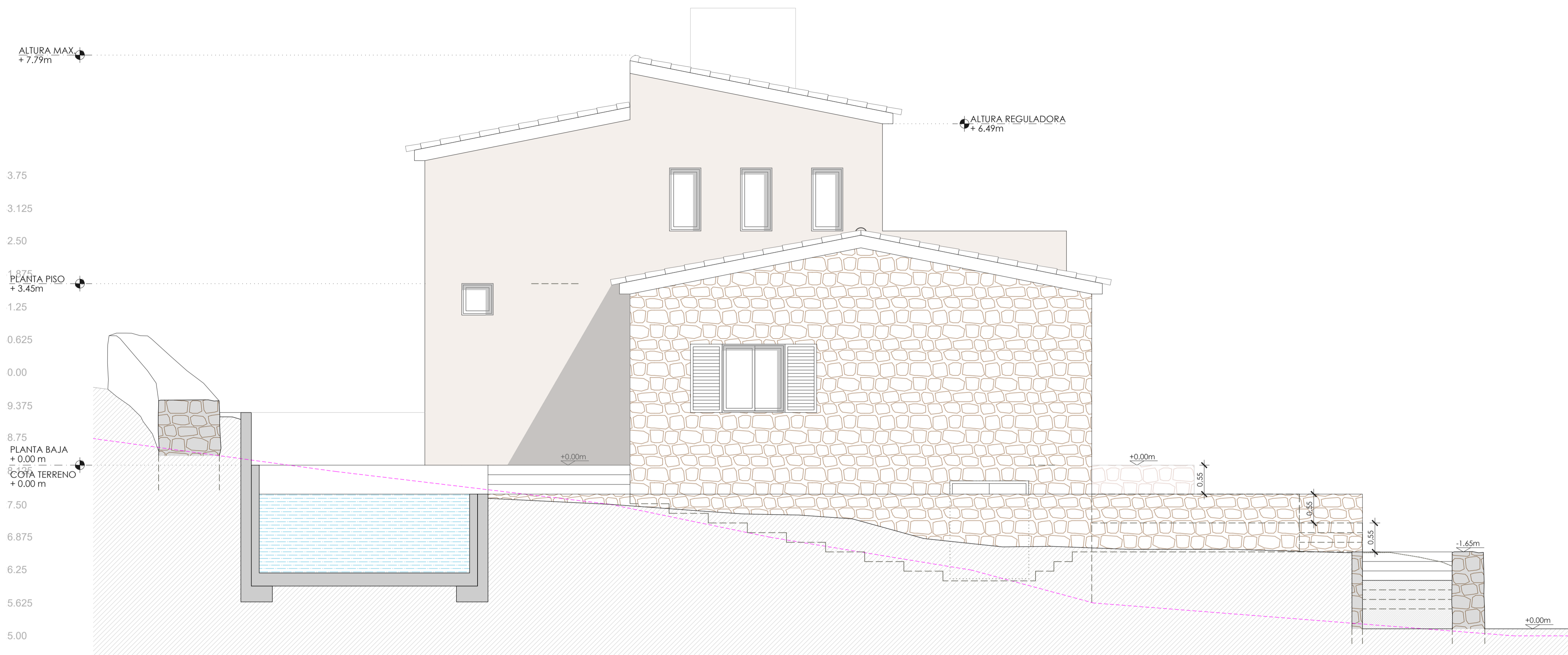

ALZADO OESTE [3]

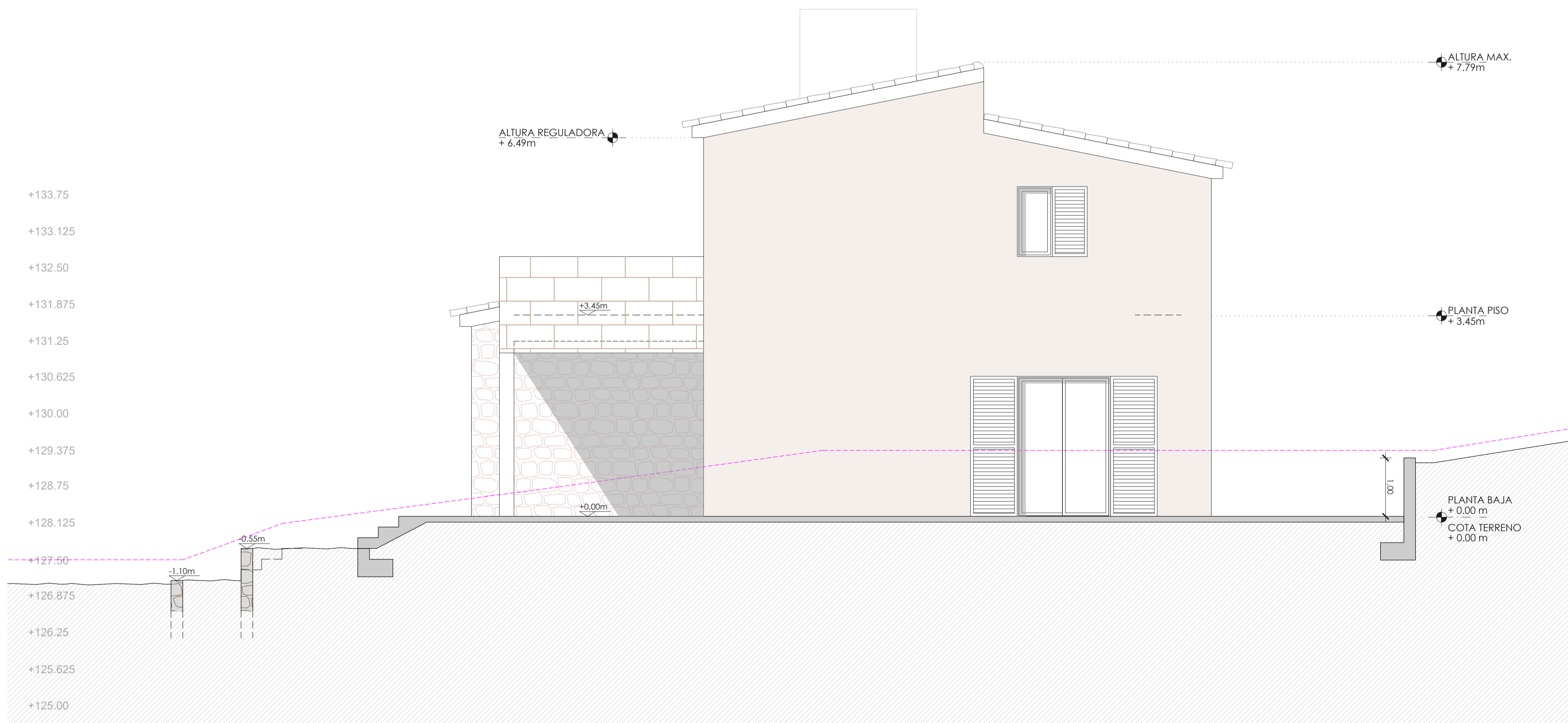

ALZADO ESTE [4]

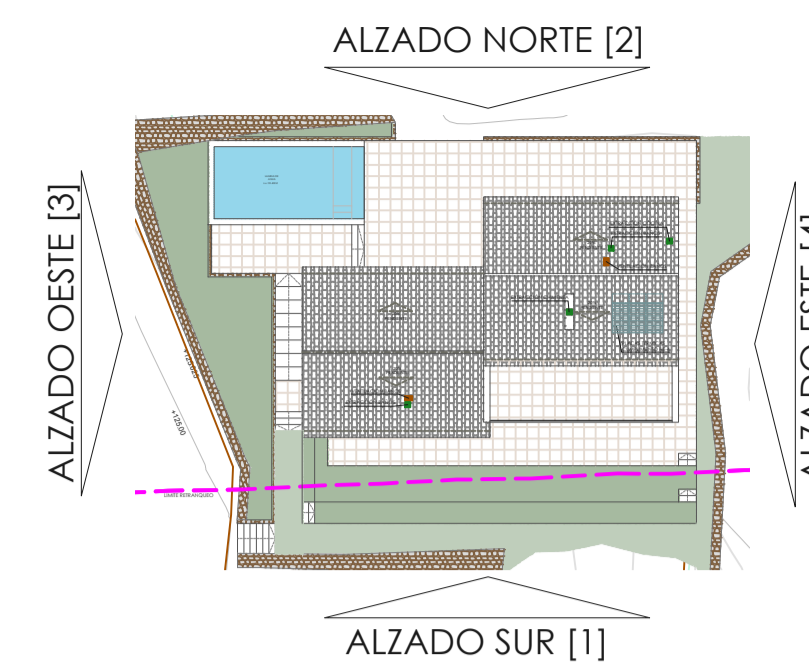

Legenda:

----- Terreno Real

PROYECTO BÁSICO MODIFICADO DE:

REFORMA Y AMPLIACIÓN DE VIVIENDA UNIFAMILIAR AISLADA CON PISCINA

EMPLAZAMIENTO:

Polígono 22, Parcela 231
Sa Mola. T.M. Manacor

Nº plano.

05

Fecha.

MARZO 2022

ALZADOS ESTE - OESTE

Escala 1:50

Formato A1

PROMOTOR:

VISTA DISEÑOS E INVERSIONES S.L.

Expediente.

07/17

Guillem Mateos Muntaner, Arquitecto
Plaza Cos, nº 18, baixos, Manacor, Illes Balears.
Tfn: 649 92 24 89 fax:



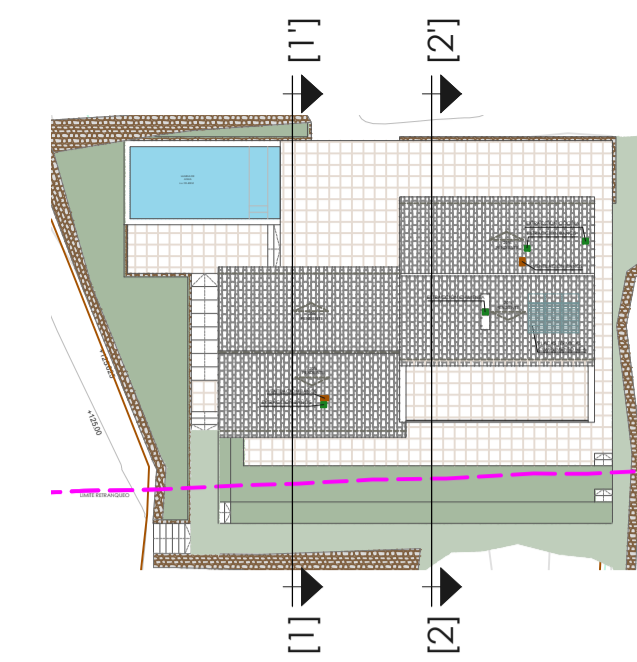

Legenda:

--- Terreno Real

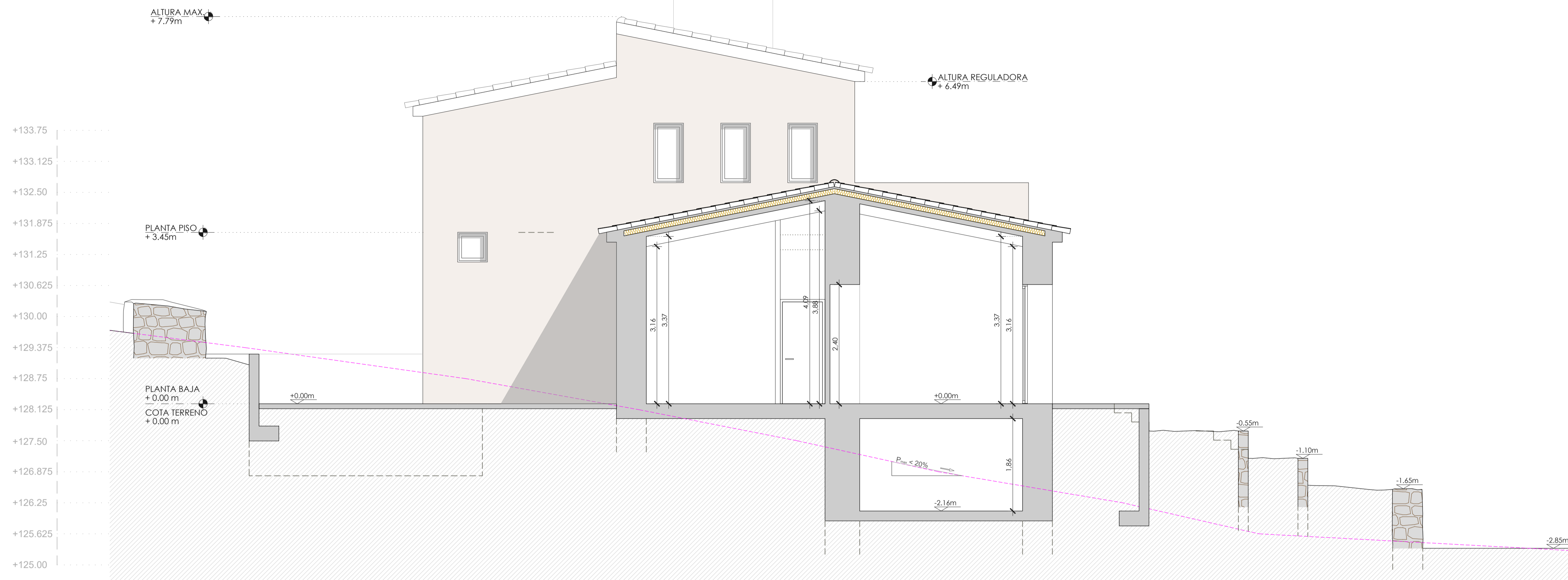

SECCIÓN 1-1'

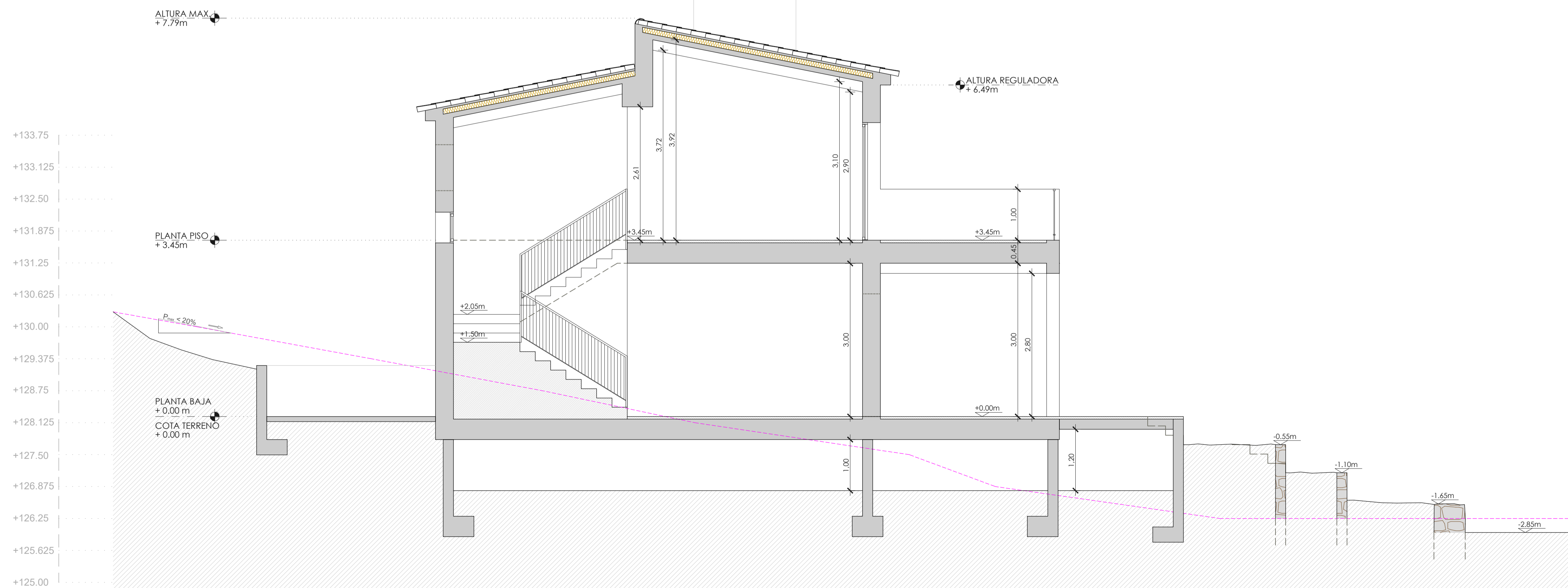

SECCIÓN 2-2'

PROYECTO BÁSICO MODIFICADO DE:

REFORMA Y AMPLIACIÓN DE VIVIENDA UNIFAMILIAR AISLADA CON PISCINA

EMPLAZAMIENTO:

Polígono 22, Parcela 231
Sa Mola, T.M. Manacor

Nº plano.

06

Fecha. MARZO 2022

SECCIONES

Escala 1:50

Formato A1

PROMOTOR:

VISTA DISEÑOS E INVERSIONES S.L.

Expediente.

07/17

Guillem Mateos Muntaner, Arquitecto
Plaza Cos, nº 18, bajos, Manacor, Illes Balears.
Tfn: 649 92 24 89 fda:



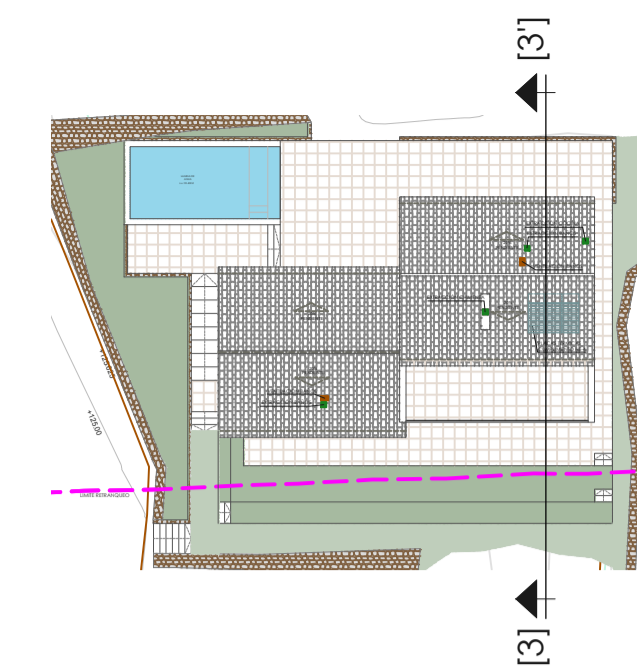

Leyenda:
 --- Terreno Real

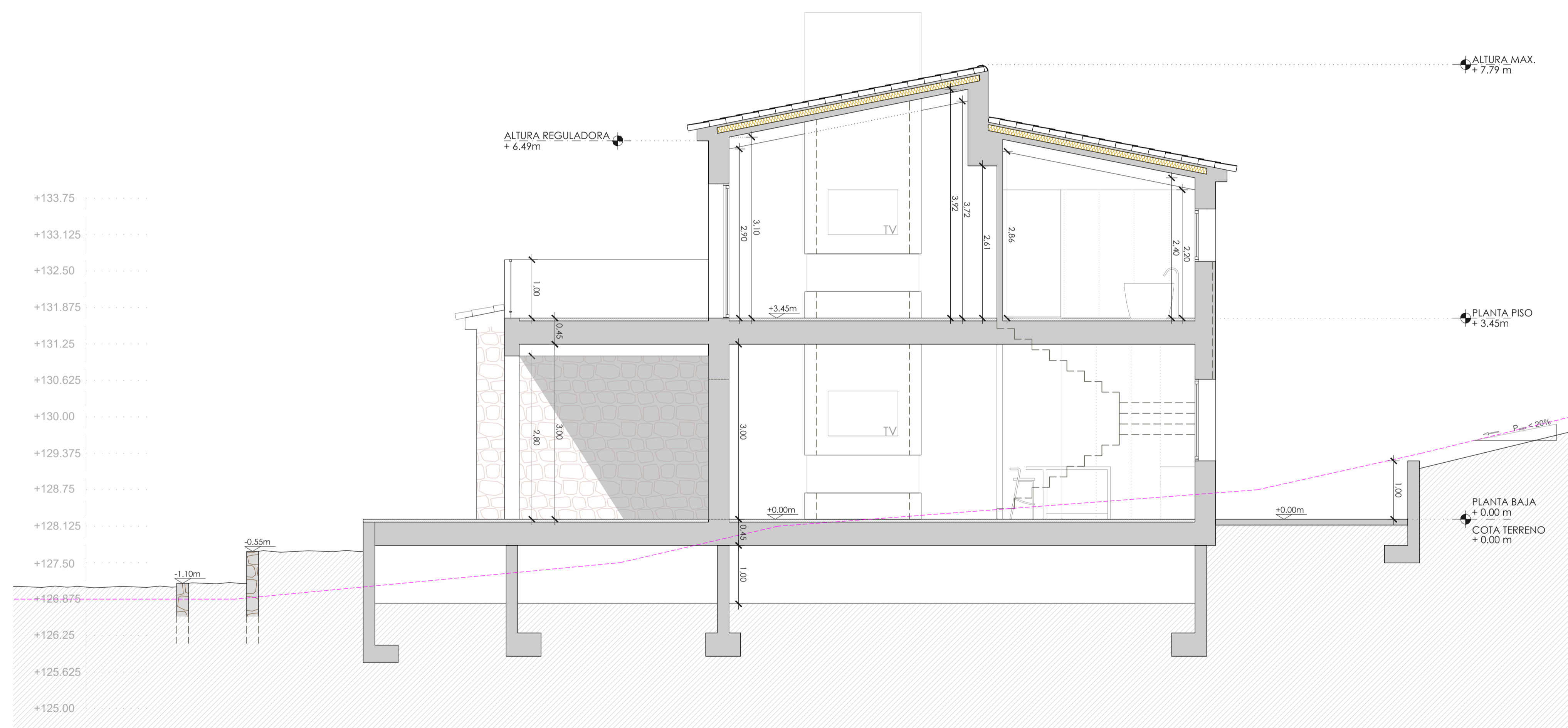

SECCIÓN 3-3'

PROYECTO BÁSICO MODIFICADO DE:

REFORMA Y AMPLIACIÓN DE VIVIENDA UNIFAMILIAR AISLADA CON PISCINA

EMPLAZAMIENTO:

Polígono 22, Parcela 231
 Sa Mola. T.M. Manacor

Nº plano.

07

Fecha. MARZO 2022

SECCIONES

Escala 1:50

Formato A1

PROMOTOR:

VISTA DISEÑOS E INVERSIONES S.L.

Expediente.

07/17

Guillem Mateos Muntaner, Arquitecto
 Plaza Cos, nº 18, bajos, Manacor, Illes Balears.
 Tfn: 649 92 24 89 fax:

